

ESPECIFICAÇÕES - PISO

LEGENDA		ÁREA
01	GRANILITE CINZA POLIDO	881,07m ²
02	LADRILHO HIDRÁULICO 20x20cm BRANCO	2.691,96m ²
03	LADRILHO HIDRÁULICO 20x20cm CINZA	1.062,29m ²
04	CALÇAMENTO EM PARALELEPÍPEDO	848,76m ²
05	CIMENTADO RÚSTICO	1.194,48m ²
ÁREA TOTAL PAVIMENTADA		6.678,56m ²

Obs: as áreas referidas acima são aproximadas e podem sofrer alterações durante a construção.

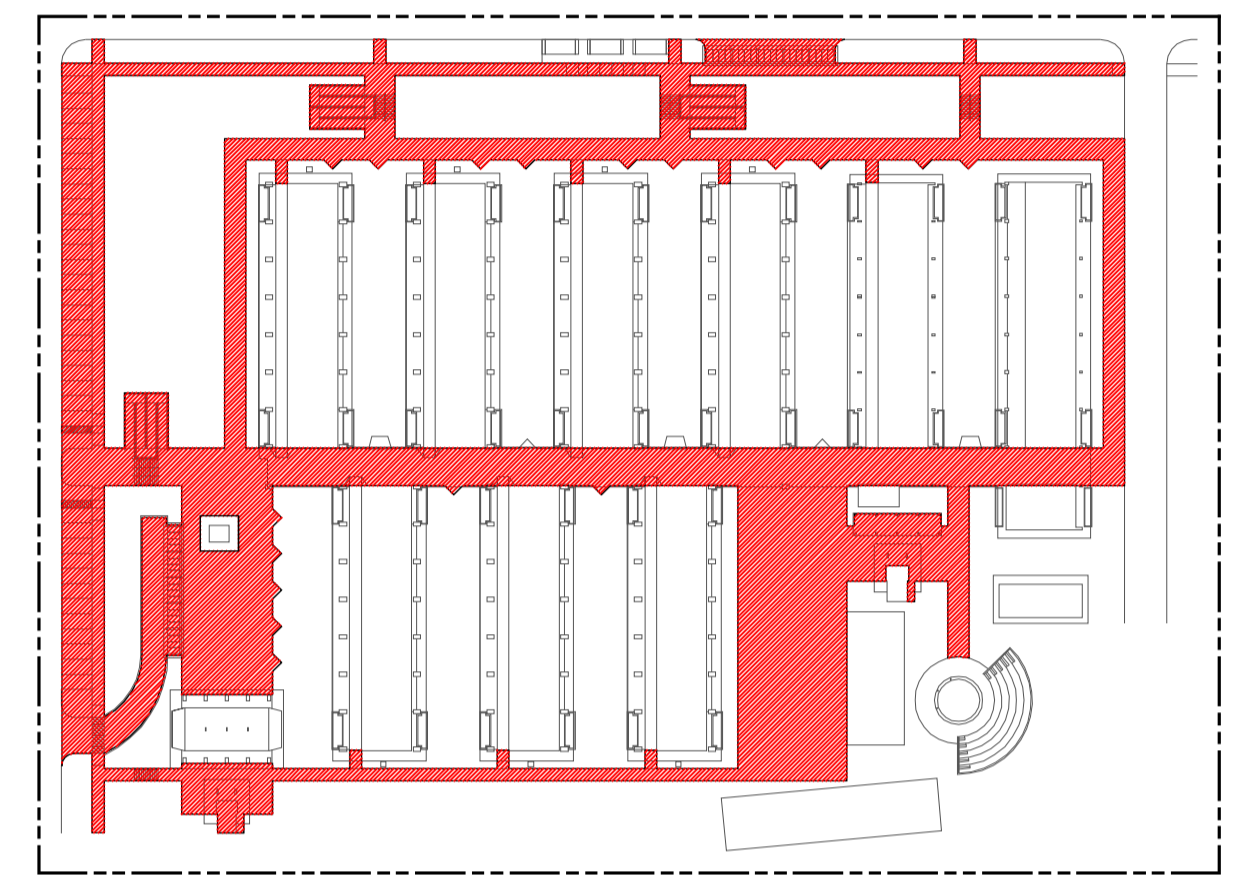

SETOR II PISOS

PROJETO EXECUTIVO
Finalizado em 30/04/2010

REPRESENTANTE LEGAL: GUSTAVO F. R. COELHO
CIC Nº 365.873.624-00

AUTOR: DANIEL FERNANDES DE MACEDO
ARQUITETO - CREA 210038094-0

RESPONSÁVEL PELA OBRA

UNIVERSIDADE FEDERAL DO RIO GRANDE DO NORTE
Superintendência de Infra-estrutura

SUPERINTENDENTE: ENG. GUSTAVO FERNANDES ROSADO COELHO
CIC Nº 365.873.624-00

AUTOR DO PROJETO: DANIEL FERNANDES DE MACEDO
CREA Nº 210038094-0

PROJETO: ARQUITETURA

LOCAL: UFRN - CAMPUS CENTRAL
SETOR DE AULAS II - CENTRO DE CIÊNCIAS HUMANAS, LETRAS E ARTES (CCHLA)

OBRA: URBANIZAÇÃO DO SETOR DE AULAS II
MOBILIDADE

ASSUNTO: PLANTA DE PISOS

ÁREA CONSTRUÍDA ATUAL	ÁREA REFORMADA	ÁREA AMPLIADA	ÁREA PAVIMENTADA TOTAL
-	-	-	6.678,56m ²

ARQUIVO

PROCESSO SIPAC Nº	REQUISIÇÃO SIPAC Nº	ART Nº	FRANCHA Nº
23077.042350/2009-00	5521/2009		

DATA	ESCALA(S)	DIGITALIZAÇÃO
JANEIRO/2010	INDICADA	DANIEL MACEDO

OBSERVAÇÕES:
DÚVIDAS SOBRE O PROJETO: CONTATE O(A) ARQUITETO(A) - UFRN/SI: TEL. 3213.3162
DIREITOS AUTORAIS RESERVADOS - PROIBIDA QUALQUER MODIFICAÇÃO OU REPRODUÇÃO NO TODO OU EM PARTE, SEM PRÉVIO CONSENTIMENTO DO AUTOR, DE ACORDO COM A LEI FEDERAL 5.610/95.

02 / 16

PLANTA DE PISOS
ESCALA 1/250