PRODUCED BY AN AUTODESK EDUCATIONAL PRODUCT

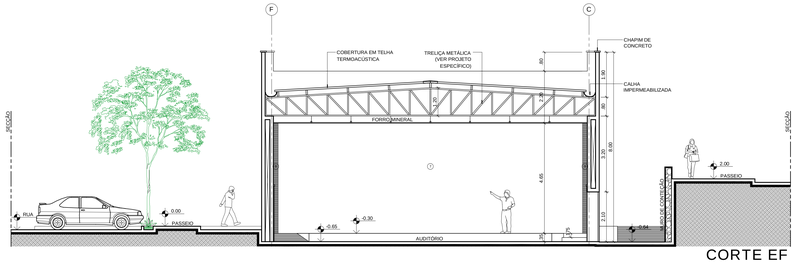

CORTE EF
ESCALA 1/75

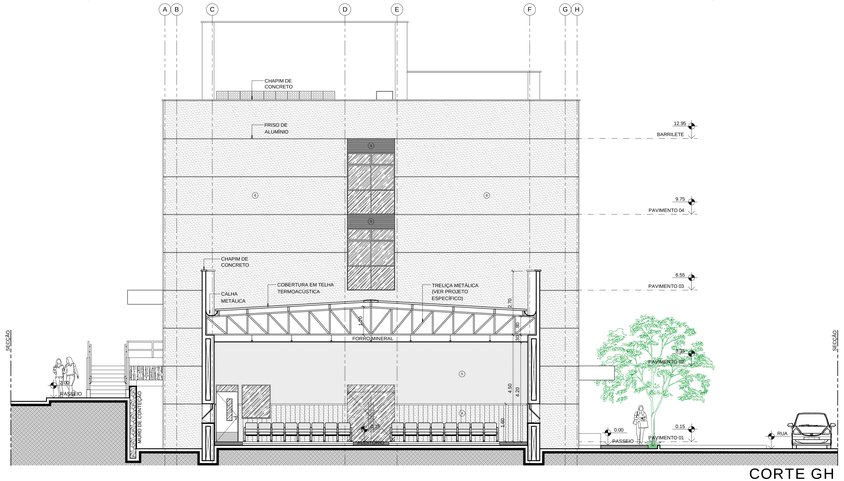

CORTE GH
ESCALA 1/75

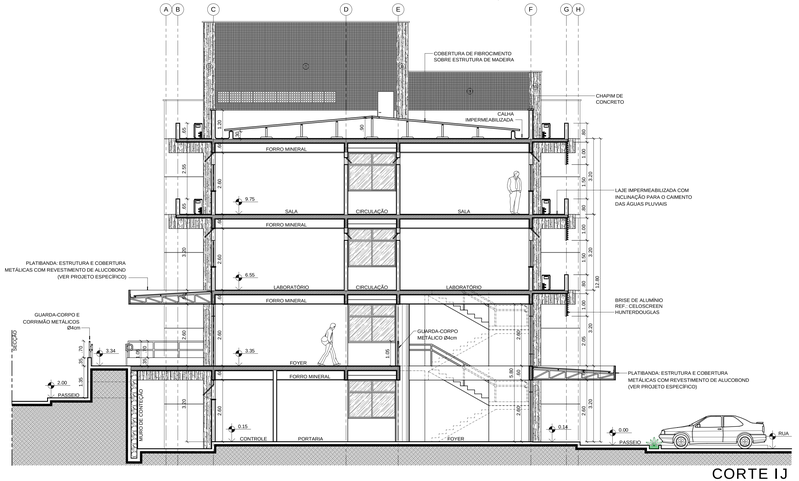

CORTE IJ
ESCALA 1/75

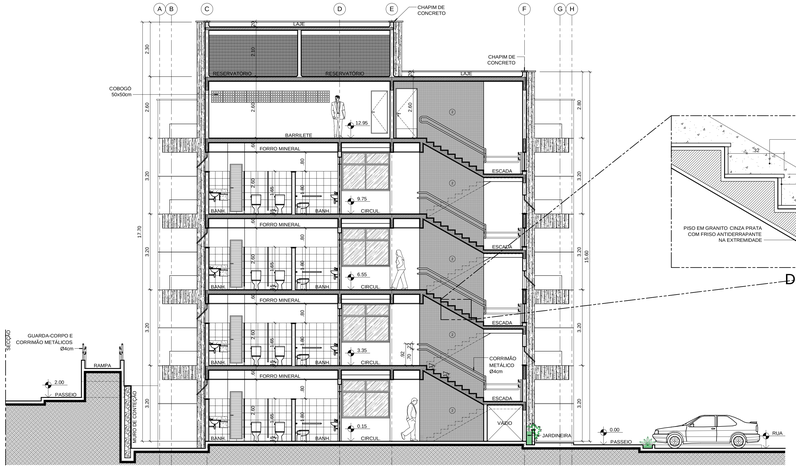

CORTE KL
ESCALA 1/75

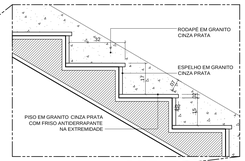

DET: ESCADA
ESCALA 1/10

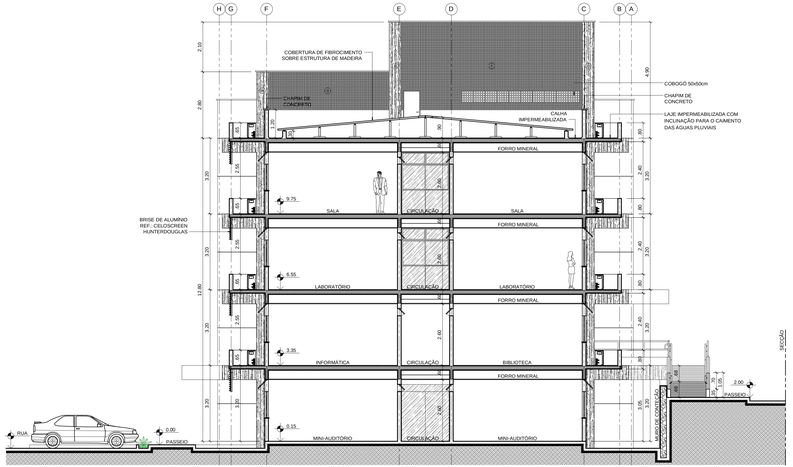

CORTE MN
ESCALA 1/75

CARIMBOS:

PROJETO EXECUTIVO
Finalizado em 01/04/2011

REPRESENTANTE LEGAL: GUSTAVO F. R. COELHO
CIC Nº 365.873.624-00

AUTOR: DANIEL FERNANDES DE MACEDO
ARQUITETO - CREA 210038094-0

RESPONSÁVEL PELA OBRA

UNIVERSIDADE FEDERAL
DO RIO GRANDE DO NORTE
Superintendência de Infra-estrutura

SUPERINTENDENTE: ENG. GUSTAVO FERNANDES ROSADO COELHO	CIC Nº 365.873.624-00
AUTOR DO PROJETO: DANIEL FERNANDES DE MACEDO	CREA Nº 210038094-0
PROJETO: PROJETO EXECUTIVO DE ARQUITETURA	
LOCAL: UFRN - CAMPUS CENTRAL SETOR DE AULAS II - CENTRO DE CIÊNCIAS HUMANAS, LETRAS E ARTES (CCHLA)	
OBRA: ÁGORA - INSTITUTO DE LÍNGUAS, LITERATURA E CULTURA MODERNAS	
ASSUNTO: CORTES EF / GH / IJ / KL / MN	

ÁREA CONSTRUÍDA ATUAL	ÁREA REFORMADA	ÁREA AMPLIADA	ÁREA CONSTRUÍDA TOTAL
-	-	-	2.159,83m²

ARQUIVO: -

PROCESSO SIPAC Nº	REQUISIÇÃO SIPAC Nº	ART Nº	PRANCHA Nº
-	-	-	08/14
DATA: ABRIL/2011	ESCALA(S): INDICADA	DIGITALIZAÇÃO: DANIEL MACEDO	

OBSERVAÇÕES:
DÚVIDAS SOBRE O PROJETO: CONTATE O(A) ARQUITETO(A) - UFRN/SPI - TEL.: 3215-3160
DIREITOS AUTORAIS RESERVADOS - PROIBIDA QUALQUER MODIFICAÇÃO OU REPRODUÇÃO NO TODO OU EM PARTE, SEM PRÉVIO CONSENTIMENTO DO AUTOR, DE ACORDO COM A LEI FEDERAL 9.610/98.

PRODUCED BY AN AUTODESK EDUCATIONAL PRODUCT